

**To:** [5.1.2e] ([5.1.2e]@despa.gov.aw)  
**Cc:** [5.1.2e] ([5.1.2e]@gmail.com) ([5.1.2e]@gmail.com)  
**From:** [5.1.2e]  
**Sent:** Mon 1/18/2021 1:38:39 PM  
**Subject:** RE: kort advies inzake fatalities among people 75 and older in Norway  
**Received:** Mon 1/18/2021 1:38:39 PM  
[COVID-19 WebSite rapport dagelijks 20210118 1155.pdf](#)

Hoi [5.1.2e]

Je krijgt van mij dagelijks de update van de Nederlandse epidemiologie met daarin onder meer de sterfte onder verschillende leeftijdscohorten. Er is geen verandering in het patroon dat sterfte met name onder oudere groepen plaats vindt en dat leeftijd vooral in de cohorten boven de 60 jaar de grootste risicofactor voor ernstige ziekte en sterfte is, meestal in combinatie met onderliggende ziekte en overgewicht.

Ik heb geen signalen dat er in deze iets verandert. Het is wel zo dat wij om deze reden de oudere groepen het eerst vaccineren.

Als er statistieken of literatuur is dat dit anders is, dan hoor ik dat graag.

Met vriendelijke groet,

[5.1.2e]

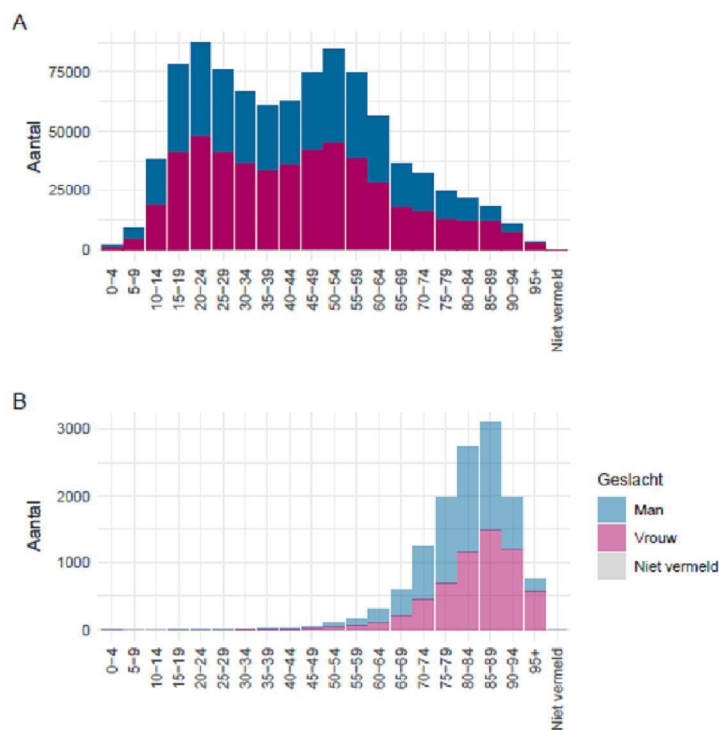

Figuur 44: Leefstijdsverdeling en man-vrouwverdeling van aan de GGD'en gemelde personen positief voor SARS-CoV-2 vanaf 27 februari 2020. (A) Leefstijdsverdeling en man-vrouwverdeling van aan de GGD'en gemelde personen positief voor SARS-CoV-2. (B) Leefstijdsverdeling en man-vrouwverdeling van aan de GGD'en gemelde overleden personen positief voor SARS-CoV-2n. Het werkelijke aantal overleden personen positief voor SARS-CoV-2 is hoger dan het aantal overleden patiënten gemeld in de surveillance. Dit komt doordat er geen meldingsplicht geldt voor overlijden aan COVID-19. De hier gepresenteerde sterftecijfers betreffen daarom een onderrapportage en zijn in figuur B weergegeven in lichtere kleuren.

**From:** [redacted] <[redacted]@despa.gov.aw>  
**Sent:** maandag 18 januari 2021 14:26  
**To:** [redacted] <[redacted]@rivm.nl>  
**Cc:** [redacted] ([redacted]@gmail.com) <[redacted]@gmail.com>  
**Subject:** kort advies inzake fatalities among people 75 and older in Norway

Hi [redacted] en [redacted]

Ik heb vragen gekregen van onze MinPres inzake onder andere fatalities die aan het verhogen zijn onder de oudere populatie. Ik weet dat inderdaad als zij meerdere chronische ziekten al hebben de risico natuurlijk hoger is. Maar ik zou graag een kort advies van jullie willen als het kan, hoe RIVM tegenover dit ziet, zodat zij dit kan overbrengen naar de bevolking die nu kritischer naar deze nieuws kijken. Ik weet niet hoe het in Curacao zit, want meestal communiceren de twee MinPresidenten wel met elkaar over deze thema.

Alvast bedankt.

Groet,

[Redacted]

5.1.2e

[Redacted]

Department of Public Health

Avicenastraat # 1

Oranjestad, Aruba

Email: [Redacted] 5.1.2e @despa.gov.aw

General: [Redacted] 5.1.2e @despa.gv.aw

Tel: +297-522-4200 ext: 225

Fax:+297-582-7352



*Aan dit e-mailbericht kunnen geen rechten worden ontleend. Alle rechten voorbehouden. Indien u niet de geadresseerde bent, gaarne dit email verwijderen. Civielrechtelijke en strafrechtelijke verplichtingen kunnen op uw drukken, alsmede de verplichtingen binnen het kader van privacy en de geheimhoudingsplicht voortvloeiende vanuit het beroep en/of ambt.*

---

*No rights can be attributed to you from this email. All rights reserved. If you are not the intended recipient, please erase this email. Civil accountability and penal charges may be applicable to you, as well as the oath of secrecy that stems from profession and/or civil service.*